

Настройка на пощенска кутия в Mozilla Thunderbird

Изберете от главното меню на програмата: **Tools** → **Account Settings**

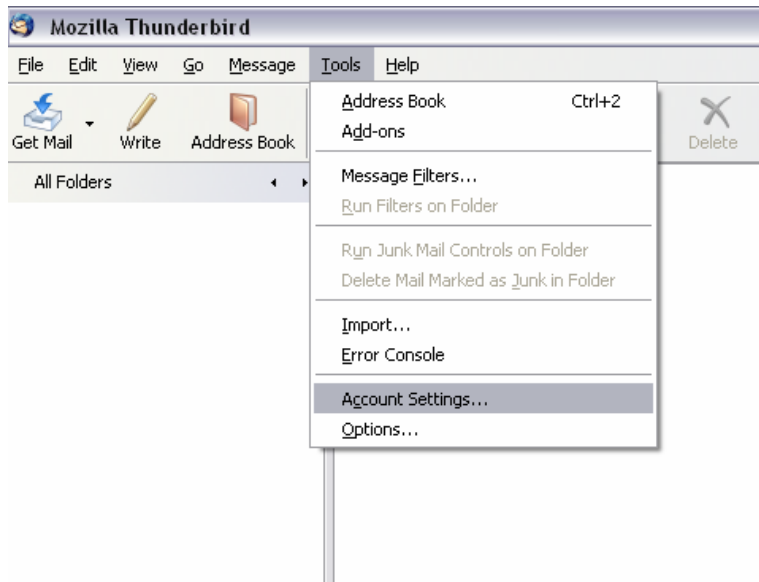

Изберете: **Add Account** → Ще видите новия прозорец **Account Wizard** → маркирайте **email account** и натиснете бутона **Next**.

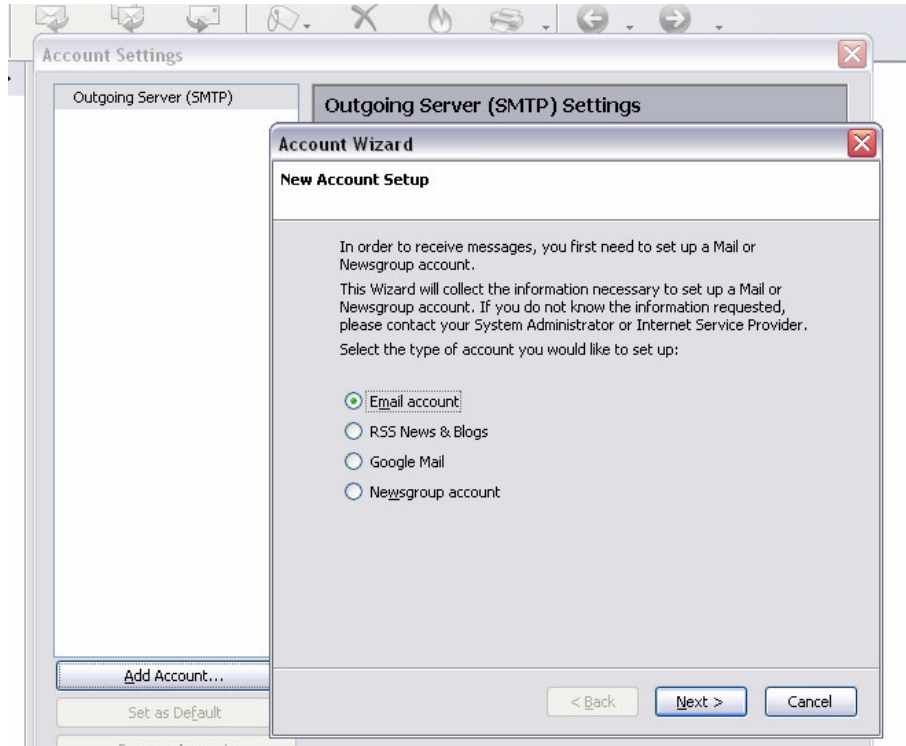

В полето **Your Name**, напишете името си или email акаунта. В полето **email address** изпишете целия email адрес, след което натиснете бутон Next.

Account Wizard

Identity

Each account has an identity, which is the information that identifies you to others when they receive your messages.

Enter the name you would like to appear in the "From" field of your outgoing messages (for example, "John Smith").

Your Name:

Enter your email address. This is the address others will use to send email to you (for example, "user@example.net").

Email Address:

< Back Next > Cancel

Изберете Server Type:

POP3 (използвайте в случай, че пощата Ви е лична и само Вие ще преглеждате нейното съдържание)

*При преглед/отваряне на ново писмо то се **изтегля от мейл сървъра** и се записва локално на Вашия*

компютър. Дори и да настроите мейл акаунта си на друг компютър – вече прегледаното писмо няма да се покаже.

IMAP (използва се, когато пощата е служебна и ще се проверява от повече от един човек/компютър)

*При преглед/отваряне на писмото **не се изтегля от мейл сървъра**. Ако акаунтът е настроен на повече от един компютър – останалите потребители също ще имат достъп до него и ще могат да го отворят/разглеждат.*

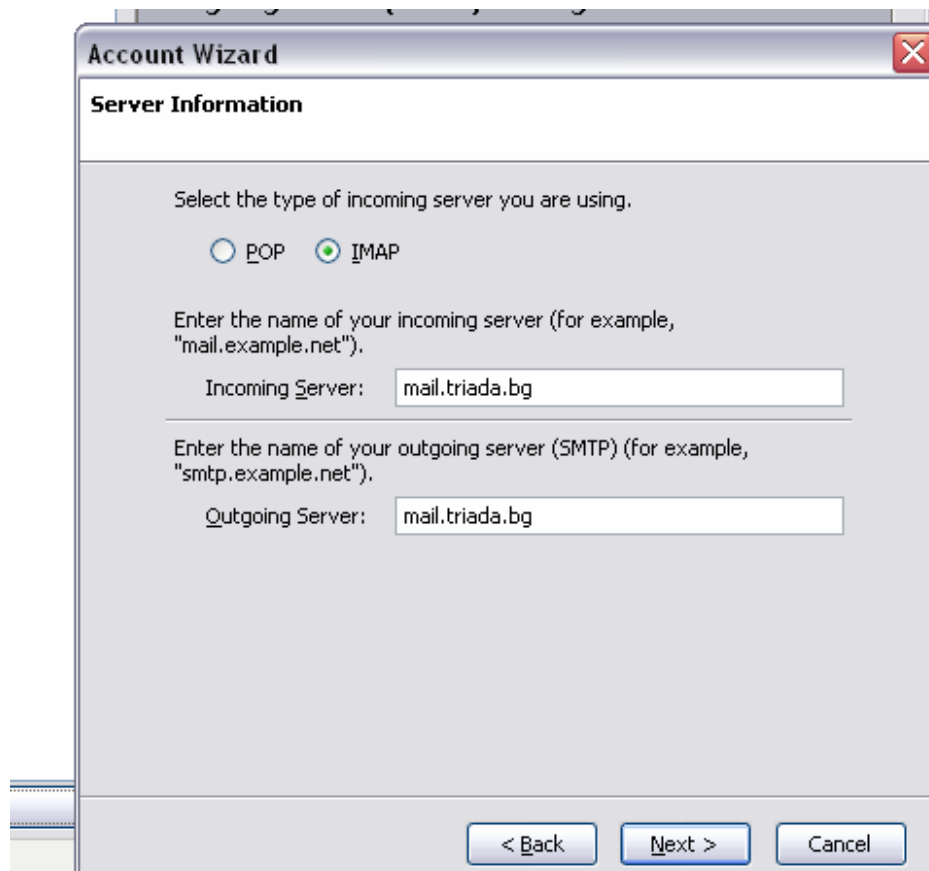

В полетата Incoming и Outgoing server напишете **mail.triada.bg**

Нагиснете бутон Next

Incoming **User Name**: напишете **целият** email адрес.

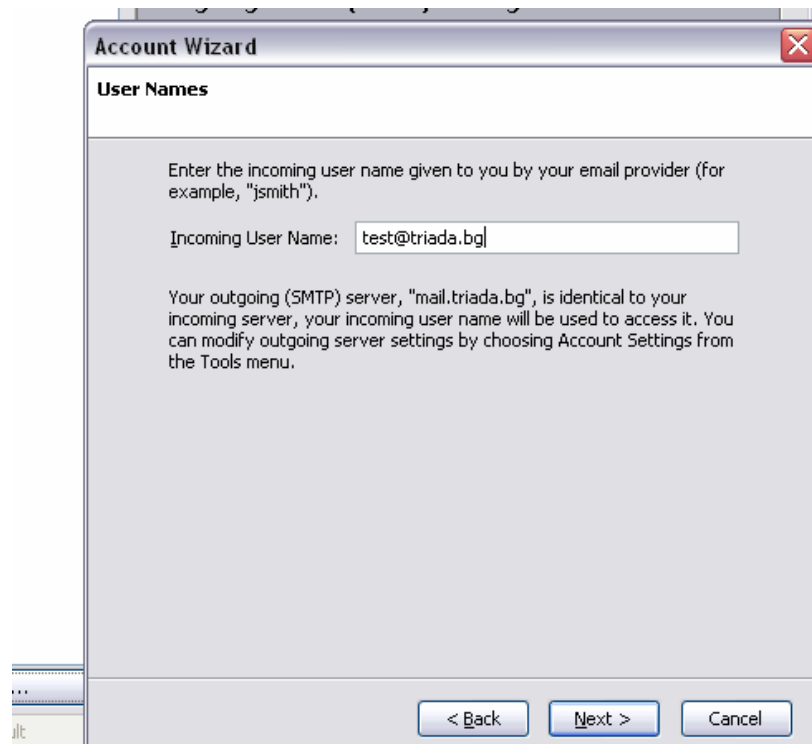

Натиснете бутон Next

Account name: отново напишете **целият** email адрес.

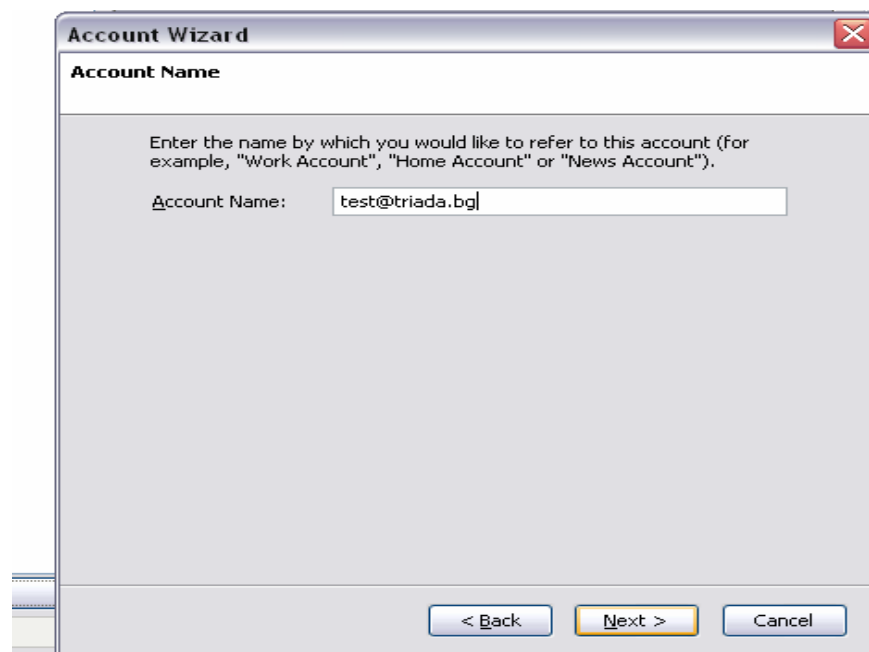

Натиснете бутон Next

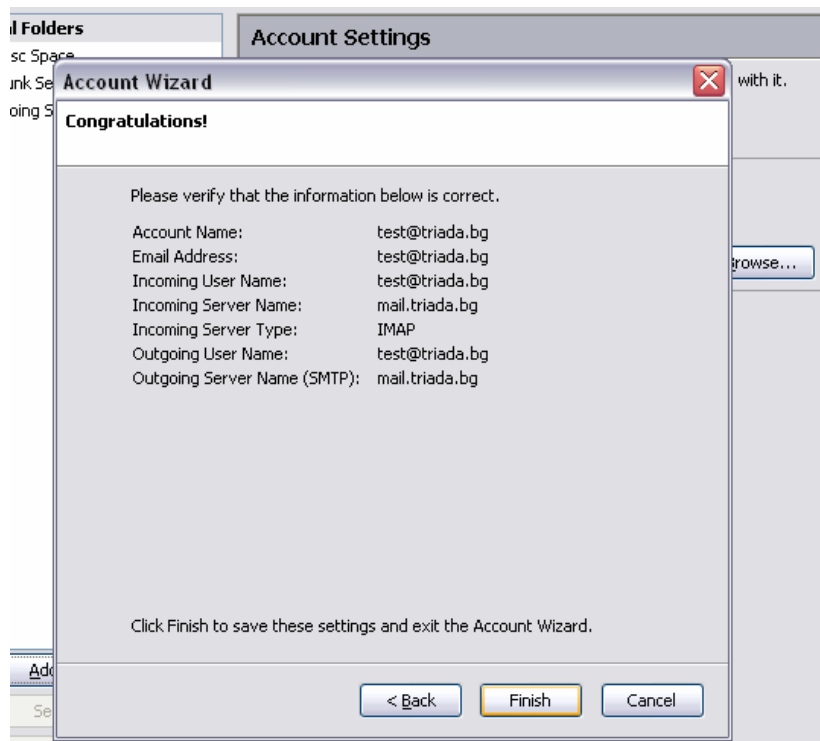

Натиснете бутон Finish.

Сега, когато маркирате пощата ще се появи прозореца Mail Server Password Required, за да въведете паролата на Вашата поща. Ако желаете можете да я запаметите като маркирате checkbox-а.

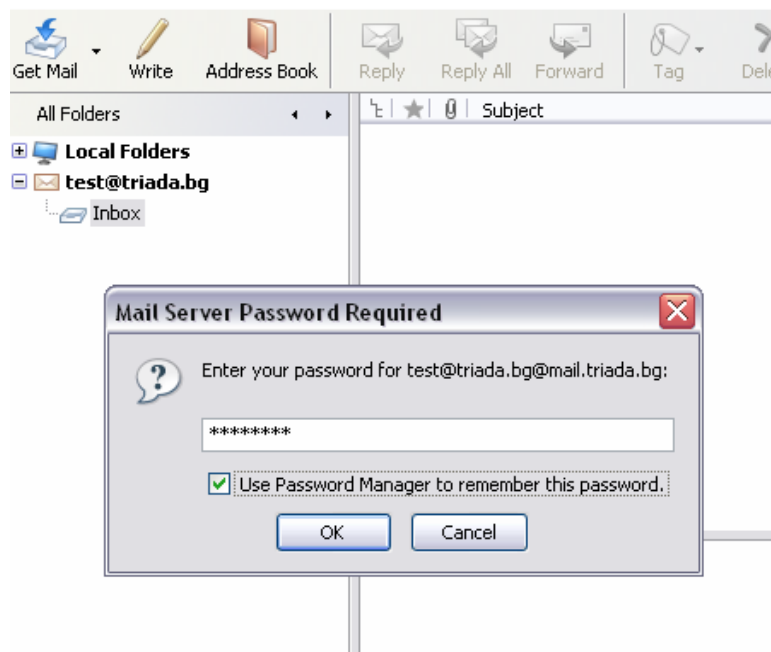

NB!!! Ако вече сте прикачвали пощенска кутии към инсталиран Thunderbird, той е запомнил SMTP сървъра и го прилага автоматично за всяка следваща поща, която качвате. Ако новата поща не ползва същия сървър, ще се наложи да го промените. Ето така изглежда Account Wizard, когато вече е имало прикачена кутия:

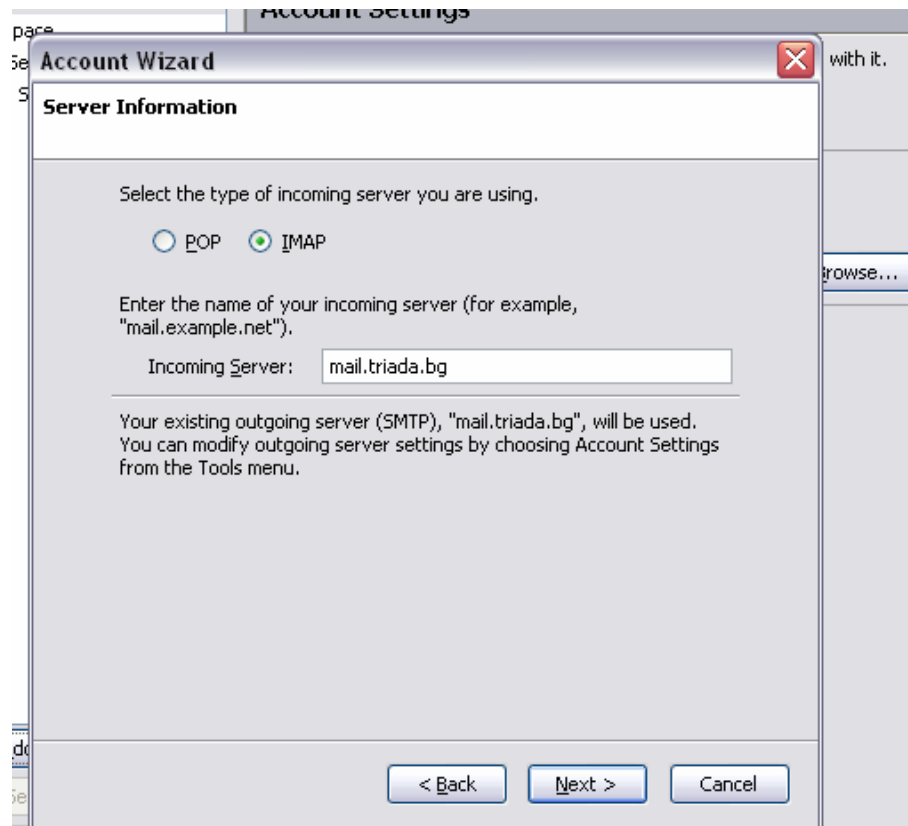

След като направите всички настройки, както бе описано по-горе и се върнете в Account Settings, отидете на опцията Outgoing server (SMTP), натиснете бутона Add и посочете името на новия сървър, както и email адреса, който ще обслужва.

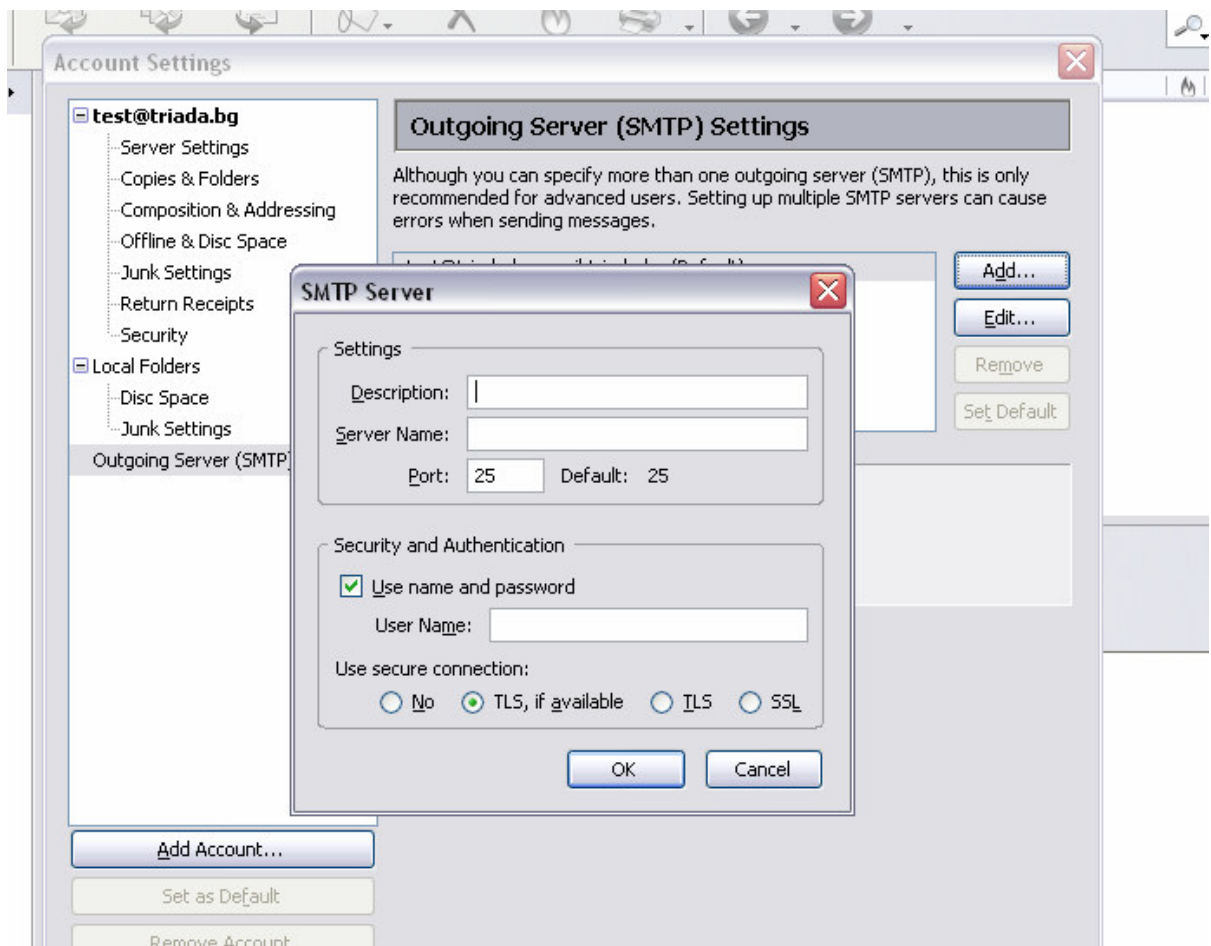

Приятна работа! ☺